Figur 690SN

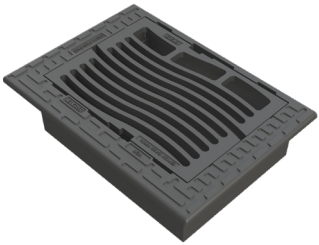

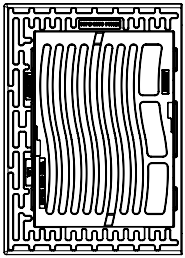

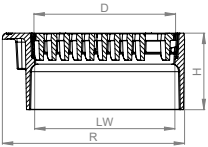

Strassenroste SN

Klasse D400
Nennweite 450x360 mm

Eigenschaften
Gussrost
Dämpfende Einlage
Federklemmrost für Selbstarretierung
Selbstnivellierend, hochziehbar
Gemäss VSS SN 640 366
Spezifikation / Hinweis
Breiter Schlitz für Autobahnen
Betoneinpassrahmen zentrisch SNBRZ
Betoneinpassrahmen rund SNBRR
siehe Seite 126
Einbau
Auf Zementrohr oder Ortsbeton

Abmessungen / Gewicht

Varianten		**690SN**
Rahmen	LW	450x367
	R	671x476
	H	200
Deckel	D	520x370
Einlauf	cm^2	880
Gewicht	kg	83